

Bezpečná a spolehlivá spolupráce

N

„Pravidelně se
zajímáme o řešení
Microsoftu, ale Active
Directory* se
nevyrovná
možnostem
eDirectory pro správu
uživatelů a objektů.
V systému Novellu
máme velkou důvěru.
Dvakrát ročně
provádíme průnikové
testy a byli jsme
svědky toho, jak
najati hackeři
pronikli do prostředí
Microsoftu.
Do prostředí Novellu
se jim však nikdy
nepodařilo
nabourat.“

—Annetta Smith,
viceprezidentka
informačních systémů,
Harbor Federal
Bank

Většina práce probíhá v aplikacích pro spolupráci. Vzhledem k tomu, že zhruba 80 procent intelektuálního majetku vaší firmy projde každý den emailem, jsou požadavky na zabezpečení ohromné. A protože se s výpadkem emailu zastaví i byznys, je podstatné, aby vaše řešení spolupráce fungovalo bez přerušování. Novell GroupWise 7 zajišťuje bezpečnou, spolehlivou spolupráci pro efektivní byznys. Je to nejrozšířenější alternativa k Microsoft* Exchange – a každý den na něj přecházejí další firmy.

BEZPEČNÁ SPOLUPRÁCE A KLID DUŠE

Obchodní spolupráce nezná hranice. Vaši lidé musí být schopni sdílet nápady, postřehy a stanoviska s kýmkoli - kdykoli a kdekoli. A přestože nyní existuje víc způsobů, jak spolupracovat než kdy v minulosti, existuje zároveň víc způsobů, jak do procesu mohou vstoupit nežádoucí účastníci.

Naštěstí existuje Novell GroupWise 7. Tento špičkový nástroj pro komunikaci a spolupráci pomůže vaší organizaci udržovat bezpečnou, ověřenou komunikaci jak uvnitř firmy, tak i se společnostmi a jednotlivci za hranicemi podnikového firewallu. Jeden systém spolupráce osvědčený v podnicích. Jedno bezpečné řešení. Žádné starosti.

GroupWise 7 funguje s tradičními, webovými a bezdrátovými klienty. Poskytuje uživatelům integrovaný email, rychlé posílání zpráv a funkce plánování, správy úkolů, kontaktů a dokumentů. Stejně důležité je i to, že jeho bohatá bezpečnostní výbava a optimalizovaná správa poskytují klid duše vašemu týmu IT. Zde je několik důvodů, proč vám GroupWise 7 nabízí nejlepší zabezpečení na trhu:

- Ověřuje identitu uživatelů proti Novell eDirectory™ nebo jakékoli adresářové službě, která podporuje LDAP.
- Komunikace mezi klientskými počítači a jednotlivými softwarovými agenty je plně zabezpečena. Řešení podporuje všechny důležité standardy včetně SSL (Secure Sockets Layer), S/MIME (Secure Multipurpose Internet Mail Extension), PKI (Public Key Infrastructure) a TLS (Transport Layer Security).

OCHRANA A DOSTUPNOST, NA KTEROU SE MŮŽETE SPOLEHNOUT

Nebezpečné útoky virů, které bývají obvykle vedeny emailem, mohou zcela zablokovat produktivitu podniku, takže se může stát, že se vaši zákazníci obrátí na někoho jiného. Podle ICSA Labs se 92 procent virů šíří emailem.

GroupWise 7 poskytuje těsnou integraci s nejrozšířenějšími antivirovými a antispamovými řešeními. Ve spolupráci s partnerskými produkty detekuje a odstraňuje viry, které by mohly ohrozit produktivitu zaměstnanců a narušit provoz firmy. Řešení GroupWise je navíc postaveno na osvědčené, vysoce spolehlivé architektuře, která minimalizuje čas výpadku. V průzkumu mezi zákazníky GroupWise, který se uskutečnil v únoru 2005, jich 52 procent uvedlo, že déle než šest měsíců nemuseli restartovat systém, na kterém GroupWise běží, a 87% zažilo méně než 10 hodin neplánované doby mimo provoz za rok.

Zde je několik způsobů, jak GroupWise 7 udržuje systémy spolupráce a pracovníky plně produktivní:

- Několik úrovní kontroly nevyžádané pošty omezuje množství spamu, takže produktivitu pracovníků nesnižuje přehlcení emaily.
- Zabudované funkce redundance, například sdružování LDAP serverů, udržují klíčové služby dostupné pro uživatele i ve vzácném případě chyby nebo poruchy hardware.
- Podpora clusteringu v Linuxu nabízí ještě větší zabezpečení spolehlivosti.

„Jedním z důvodů, proč jsme se rozhodli upgradovat na Novell GroupWise, bylo udržení stability a zabezpečení. Za sedm let jsme neměli jediný vážný útok viru nebo výpadek emailu.“

–Ron Blakey,
ředitel informačních
technologií,
region Durham

„O Novell GroupWise se prakticky nemusíme starat. Zvládneme toho víc s menšími prostředky. Naše prostředí neustále roste, ale nemusíme s ním zároveň rozšiřovat náš tým.“

–Corey Cush,
senior ředitel
síťových služeb,
New York Health
and Hospitals
Corporation

HODNOTA ÚČINNÉ SPRÁVY

GroupWise 7 poskytuje nejlepší funkce pro komunikaci a spolupráci s minimálními náklady na implementaci, správu a údržbu vysoce výkonného systému. GroupWise 7 pomáhá týmům IT pracovat efektivněji následujícími způsoby:

- Jediný administrátor GroupWise může snadno spravovat více než 10 000 uživatelů. Někteří administrátoři GroupWise dokonce v současné době zvládají správu 20 000 uživatelů.
- GroupWise zvládne až 200krát vyšší zatížení než Exchange, což vám ušetří výdaje na pořízení a správu hardwaru.
- Licenční model GroupWise je flexibilnější a finančně dostupnější než model Microsoft Exchange.
- Nový migrační nástroj umožňuje snadno přejít z Microsoft Exchange 5.5 s klientem Outlook* 2000 nebo novějším na GroupWise.

OTEVŘENOST ZNAMENÁ MOŽNOST VOLBY A FLEXIBILITU

Spolupráce ze své podstaty zahrnuje mnoho lidí, technologií, produktů a firem. GroupWise jako otevřené, multiplatformní prostředí pro spolupráci chrání vaše investice do IT a nechává vám do budoucna všechny možnosti otevřené. V tom je síla otevřených standardů a otevřených programovacích rozhraní.

Ať už na Linux migrujete kvůli vyšší flexibilitě a nižším nákladům na vlastnictví, nebo usilujete o lepší zabezpečení a efektivitu firmy s nižšími náklady na správu, je důležité mít na paměti několik důležitých faktů o řešení GroupWise 7:

- Běží na serverech NetWare, Windows* a Linux (SUSE, LINUX i RedHat*).
- Podporuje široké spektrum klientů pro Windows, Linux a Mac* včetně aplikace Evolution[™], webového přístupu a doplňku pro Outlook.

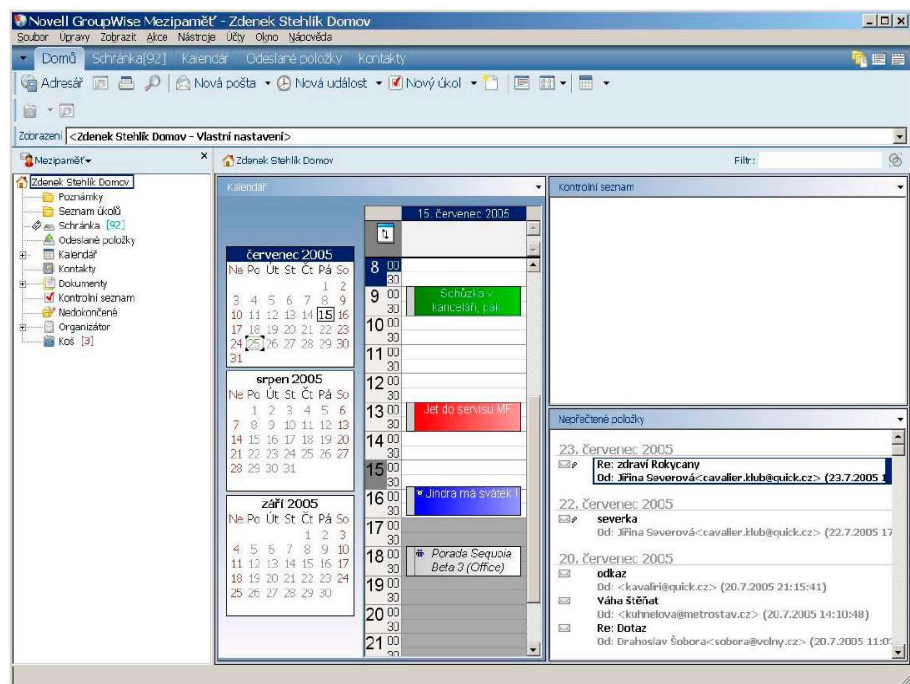

Přizpůsobitelná zobrazení kalendáře zajišťují efektivní plánování a organizaci času.

INOVACE POKRAČUJÍ

Novell nedávno uvedl inovativní produkty a služby pro Linux, bezpečnou správu identit, správu sítě a další řešení. GroupWise 7 obsahuje svůj díl silných nových vlastností a vylepšení. Nativní podpora Outlooku, integrace s nejrozšířenějšími platformami PDA, firemní řešení rychlého posílání zpráv a zdokonalené rozhraní API jsou jen některé z novinek, které dělají z řešení GroupWise 7 zcela svébytnou třídu.

- Jednotlivé moduly podporující týmovou spolupráci jsou vzájemně provázány tak, aby zjednodušovaly používání produktu a zvyšovaly produktivitu uživatelů. Například stav přítomnosti / nepřítomnosti je začleněn do modulu email.
- Přidanou hodnotu k business řešením poskytovaným na GroupWise nabízejí partnerské produkty a technologie, ať už na open-source nebo proprietárním základě.

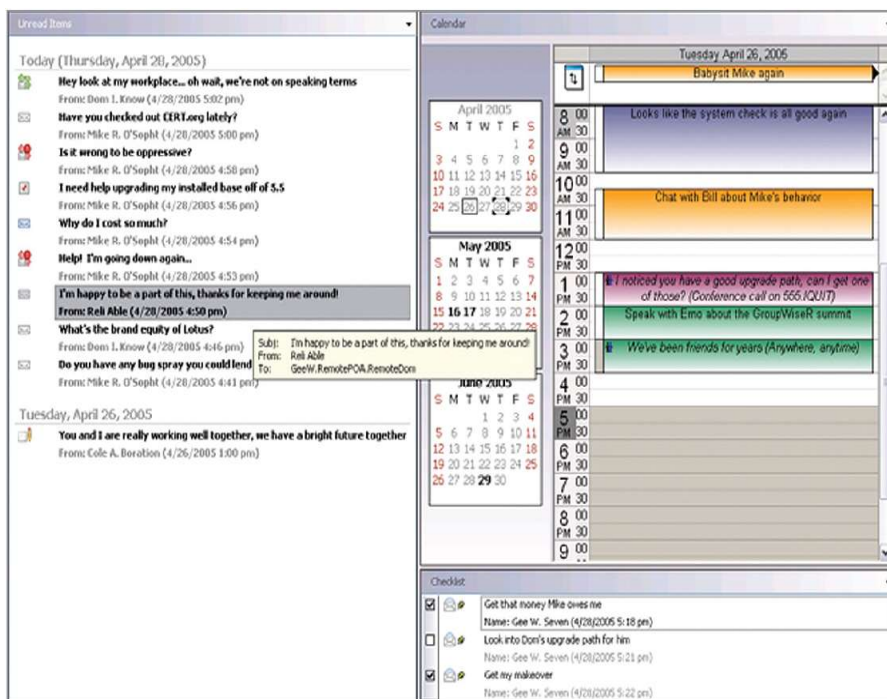

Náhled Home View pohodlně zobrazí denní agendu na jednom místě

Porovnání vlastností různých verzí GroupWise

Vlastnost	GroupWise 6	GroupWise 6.5	GroupWise 7
Instant Messaging	Ne	Ano	Ano
Správa kontaktů	Ne	Základní	Vylepšená
Sdílené složky	Ano	Ano	Ano
Sdílené adresáře	Ano	Ano	Ano
Dokumentové knihovny	Ano	Ano	Ano
Denní náhled (Home View)	Ne	Ne	Ano
Kalendář a plánování času	Ano	Ano	Ano
Vícenásobné kalendáře	Ne	Ne	Ano
WebAccess (přístup z prohlížeče)	Ne	Ano	Vylepšený
Synchronizace s PDA	Ne	Ne	Ano
Klient na Linuxu	Ne	Ne	Ano (Evolution)
Podpora Outlook jako klienta	Ne	Ne	Ano
Podpora LDAP	Ano	Ano	Ano
Podpora MAPI	Ano	Ano	Ano
Fulltextová indexace a vyhledávání	Ano	Ano	Ano
Podpora POP3 a IMAP	Ano	Ano	Ano
SOAP/XML rozhraní	Ne	Ne	Ano
SMTP přes SSL	Ano	Ano	Ano
POP a IMAP přes SSL	Ano	Ano	Ano
Podpora klastrování	Ano	Ano	Ano
Online záloha i obnovení	Ano	Ano	Ano
Disk space management	Ano	Ano	Ano

ZKUŠEBNÍ VERZE

Společnost Novell nabízí všem zájemcům možnost vyzkoušení produktu GroupWise. Na adrese <http://download.novell.com> si můžete stáhnout plně funkční instalaci pro 5 uživatelů a 2 poštovní úřady. Dále je po registraci na <http://webaccess.novell.com/> k dispozici zkušební účet přístupný přes internetový prohlížeč.

Klientská část produktu je lokalizována do češtiny a mnoha dalších jazyků.

„Díky licencování Novellu šetříme ohromné množství peněz. Přestal jsem to počítat, když jsme se dostali na 500 000 dolarů. Možnost snadno nainstalovat další servery nám pomáhá být stále agilní a rychle reagovat na vývoj na trhu. Je nám příjemné být v pozici maloměstské banky, která reaguje rychleji než kdokoli jiný.“

—Brian Diegan,
viceprezident
informačních
technologií,
First National Bank
of Pennsylvania

Zranitelnost produktu
dokumentovaná
CERT.org (Březen 2005)

- GroupWise:
4 slabá místa
- Notes/Domino*:
67 slabých míst
- Exchange/Outlook:
287 slabých míst

Novell

Migrace z Microsoft Exchange na Novell GroupWise

NATIVNÍ PODPORA OUTLOOK KLIENTA

GroupWise Outlook Connector podporuje připojení k poštovnímu serveru GroupWise pomocí klientských aplikací Outlook 2002 a 2003. Můžete využít následujících funkcí:

- Email, úkoly a poznámky
- Kalendář včetně hledání času zaneprázdnění
- Sdílené složky
- „Today view“
- Podpora ActiveSync (Palm, PocketPC)
- PST soubory
- Offline mód
- Podpora delegovaného přístupu (proxy)
- Osobní a systémový adresář

SNADNÁ MIGRACE

MeritCare, poskytovatel zdravotní péče na americkém středozápadě, nedávno přemigroval 6500 uživatelských schránek z Microsoft Exchange na Novell GroupWise za víkend.

GroupWise Migration Utility dovoluje velmi snadný automatizovaný převod účtů z Exchange 5.5 nebo aplikace Outlook 2000 a novější. Podporuje následující typy dat:

- Email, úkoly a poznámky
- Outlook žurnály
- Přílohy
- Kontakty a adresáře
- PST soubory

„GroupWise je po všech stránkách lepší než Microsoft Exchange. Kolegové z ostatních organizací mi popisují problémy s emailovými systémy Exchange, které mě ani ve snu nenapadnou. A když je teď řešení GroupWise podporováno i na Linuxu, získáme další úsporu v oblasti spolupráce.“

—Steve O'Brien,
ředitel provozu
informačních
technologií,
Jefferson County,
Colorado

Další informace získáte u prodejců společnosti Novell a na stránkách www.novell.com a www.novell.cz.

Novell-Praha, s.r.o.
Na Žertvách 29/2247
180 00 Praha 8
tel. +420 283 007 311
fax: +420 283 007 399

© 2005 Novell, Inc.
Všechna práva vyhrazena. Novell, SUSE, logo Novellu, GroupWise, Netware, eDirectory a logo N jsou registrované ochranné známky společnosti Novell ve Spojených státech a dalších zemích.

Linux je registrovaná ochranná známka Linuse Torvalde.

* Všechny ostatní ochranné známky třetích stran jsou majetkem příslušných vlastníků.

Porovnání vlastností GroupWise 7 a Exchange

Vlastnost	GroupWise 7	Exchange 5.5	Exchange 2000	Exchange 2003
Email notifikace	Ano	Ne	Ne	Ne
Instant Messaging	Ano	Ne	Ano	Ne
WebAccess	Ano	Základní	Základní	Ano
Dokumentové knihovny	Ano	Ne	Ne	Ne
Filtrace spamu	Ano	Ne	Ano	Ano
Blokování příloh	Ano	Ne	Ano	Ano
Podpora Windows CE	Ano (volitelně)	Ne	Ne	Ano
Podpora mobilních zařízení	Ano	Ne	Základní	Ano
Linuxový klient	Ano	Ne	Ne	Ne
Podpora Linux serveru	Ano	Ne	Ne	Ne
Fulltextová indexace a vyhledávání	Ano	Ne	Ne	Ne

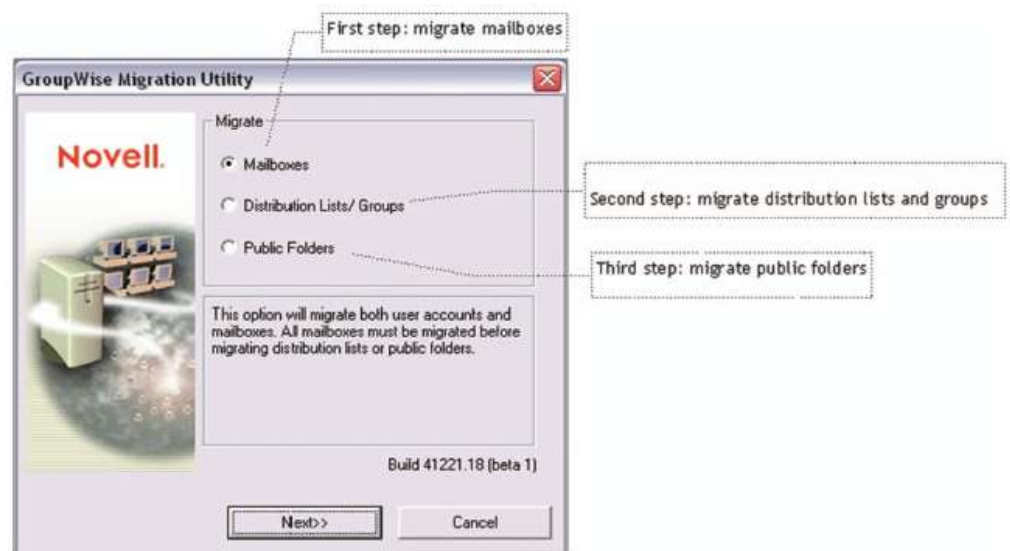

The Novell GroupWise Migration Utility for Microsoft Exchange 5.5* guides you through a simple three step process to migrate data and users to GroupWise.